Envoyé en préfecture le 09/11/2026
Reçu en préfecture le 09/11/2026
Publié le 09/11/2026
ID : 074-200054138-20261028-DEL_2026_X_162-DE

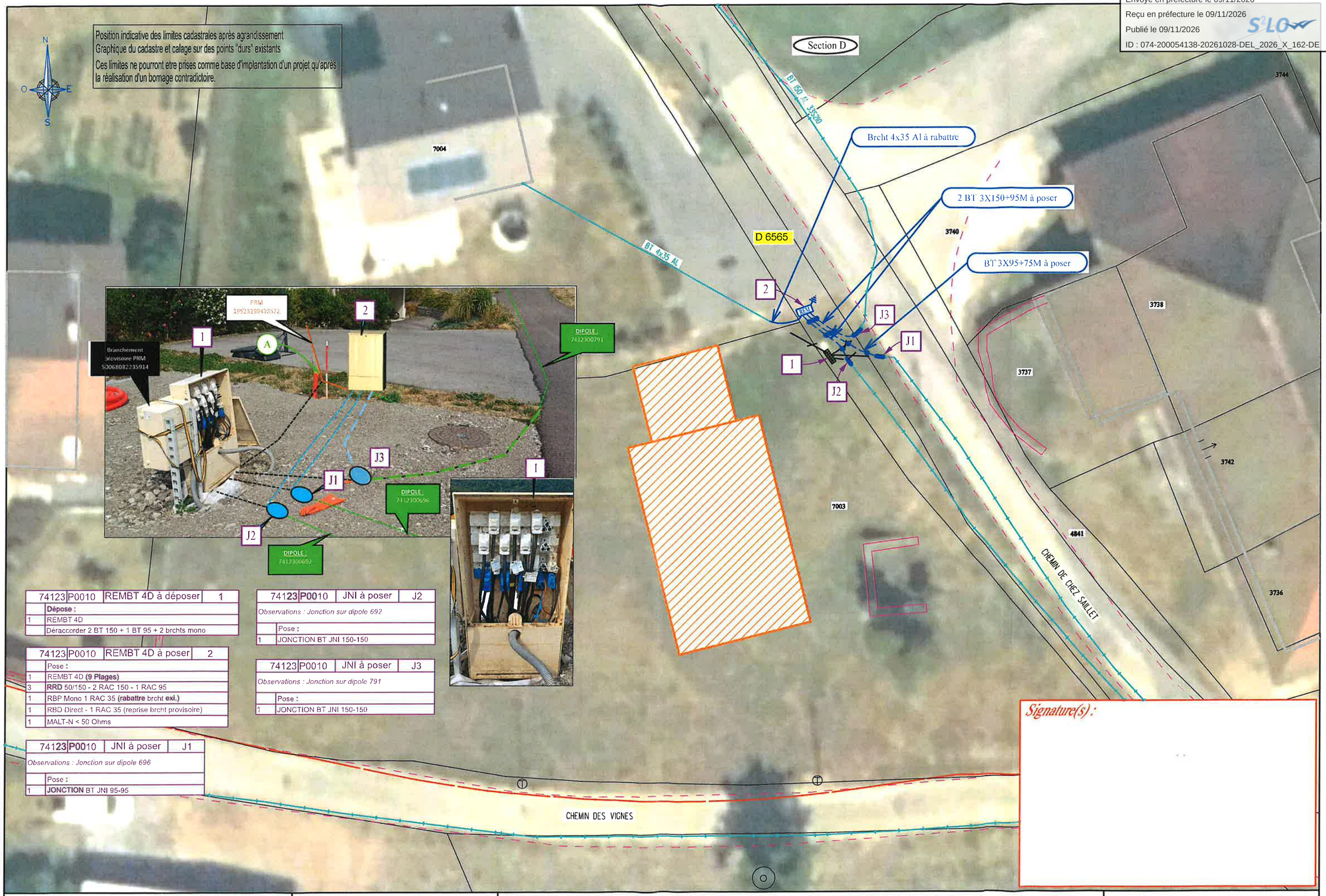
Position indicative des limites cadastrales après agrandissement
Graphique du cadastre et calage sur des points "durs" existants
Ces limites ne pourront etre prises comme base d'implantation d'un projet qu'après la réalisation d'un bornage contradictoire.

74123	P0010	REMBT 4D à déposer	1
	Dépose :		
1	REMBT 4D		
	Déraccorder 2 BT 150 + 1 BT 95 + 2 brchts mono		

74123	P0010	REMBT 4D à poser	2
	Pose :		
1	REMBT 4D **(9 Plages)**		
3	**RRD** 50/150 - 2 RAC 150 - 1 RAC 95		
1	RBP Mono 1 RAC 35 **(rabattre** brcht **exi.)**		
1	RBD Direct - 1 RAC 35 (reprise brcht provisoire)		
1	MALT-N < 50 Ohms		

74123	P0010	JNI à poser	J1
Observations : Jonction sur dipole 696			
	Pose :		
1	**JONCTION** BT JNI 95-95		

74123	P0010	JNI à poser	J2
Observations : Jonction sur dipole 692			
	Pose :		
1	JONCTION BT JNI 150-150		

74123	P0010	JNI à poser	J3
Observations : Jonction sur dipole 791			
	Pose :		
1	JONCTION BT JNI 150-150		

Signature(s) :

Plan convention	DA24/076775	Commune de FAVERGES-SEYTHENEX	Echelle : 1 / 200