Envoyé en préfecture le 05/03/2026
Reçu en préfecture le 05/03/2026
Publié le 05/03/2026
ID : 074-200054138-20260225-DEL_2026_II_11-DE

NIVEAU -1
ECH. 1/100
le 15.10.86
P.LAURENT Architecte D.P.L.G ANNECY

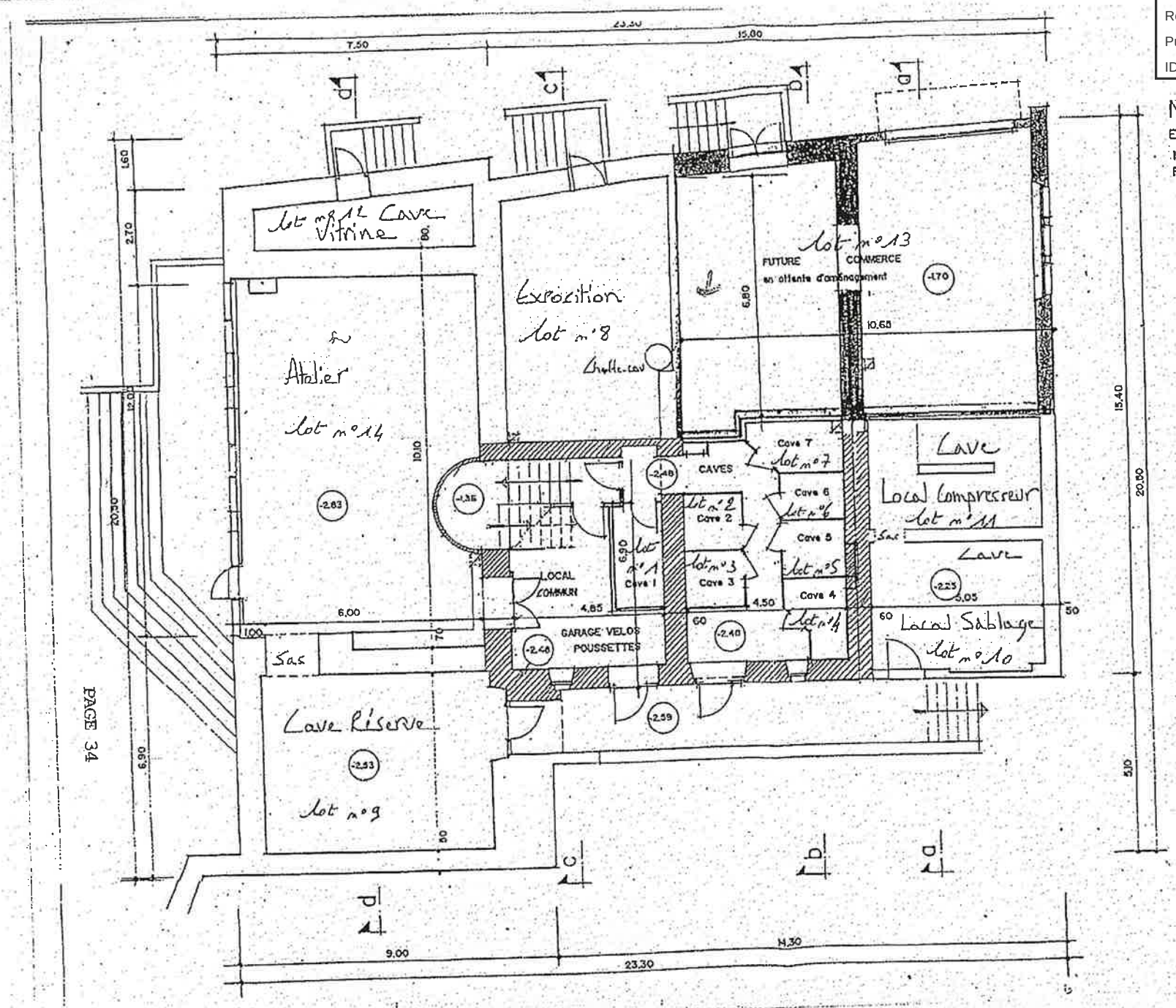

Annexé à la minute d'un acte reçu par Me Daniel DURAND Notaire à FAVERGES soussigné le 1er septembre 1997 signé M. GARZON et Me DURAND Notaire.