

MODIFICATION DU PARCELLAIRE CADASTRAL

D'APRES UN EXTRAIT DU PLAN
CADASTRAL (DGFIP)

Commune : 074123
Faverger-Seythenex

Numéro d'ordre du document d'arpentage

Document vérifié et numéroté le

A
Par

Section : 270 C3
Feuille(s) : 03
Qualité du plan : non régulier
Echelle d'origine : 1/1000
Echelle d'édition : 1/1000
Date de l'édition : 01/01/1999

CERTIFICATION (Art. 25 du décret n° 55 471 du 30 avril 1955)

Le présent document d'arpentage, certifié par les
propriétaires soussignés (3) a été établi (1) :

A - D'après les indications qu'ils ont fournies au bureau

B - En conformité d'un piquetage :
effectué sur le terrain

C - D'après un plan d'arpentage ou de bornage, dont copie
ci-jointe, dressé le 03/10/2024 par M FOUGEROUSSE
géomètre à FAVERGES-SEYTHENEX

Les propriétaires déclarent avoir pris connaissance
des informations portées au dos de la chemise 8463

A FAVERGES-SEYTHENEX, le

Cachet du rédacteur du document :

Document dressé par le SARL ARGO
FOUGEROUSSE Géomètre-Expert

à : FAVERGES-SEYTHENEX

Date : 04/10/2024

Signature : P.O. LANCELON

(1) Payer les mentions utiles. La formule A n'est applicable que dans le cas
d'une enquête (plan révisé par voie de mise à jour), dans la formule B, les
propriétaires peuvent avoir effectué eux-mêmes le piquetage.

(2) Qualité de la personne agréée (géomètre expert, inspecteur, géomètre ou
technicien autorisé du cadastre, etc...).

(3) Préciser les noms et qualités du signataire s'il est différent du propriétaire
(mandataire, avocat représentant qualité de l'autorité supérieure).

Signatures
Monsieur THABUIS Jean-Pierre

[Signature]

La CCSLA
Commune de FAVERGES-SEYTHENEX
Monsieur le Maire
Jacques DALEX

[Signature]



Envoyé en préfecture le 29/12/2025

Reçu en préfecture le 29/12/2025

Publié le 29/12/2025

ID : 074-200054138-20251217-D_2025_VIII_164-DE

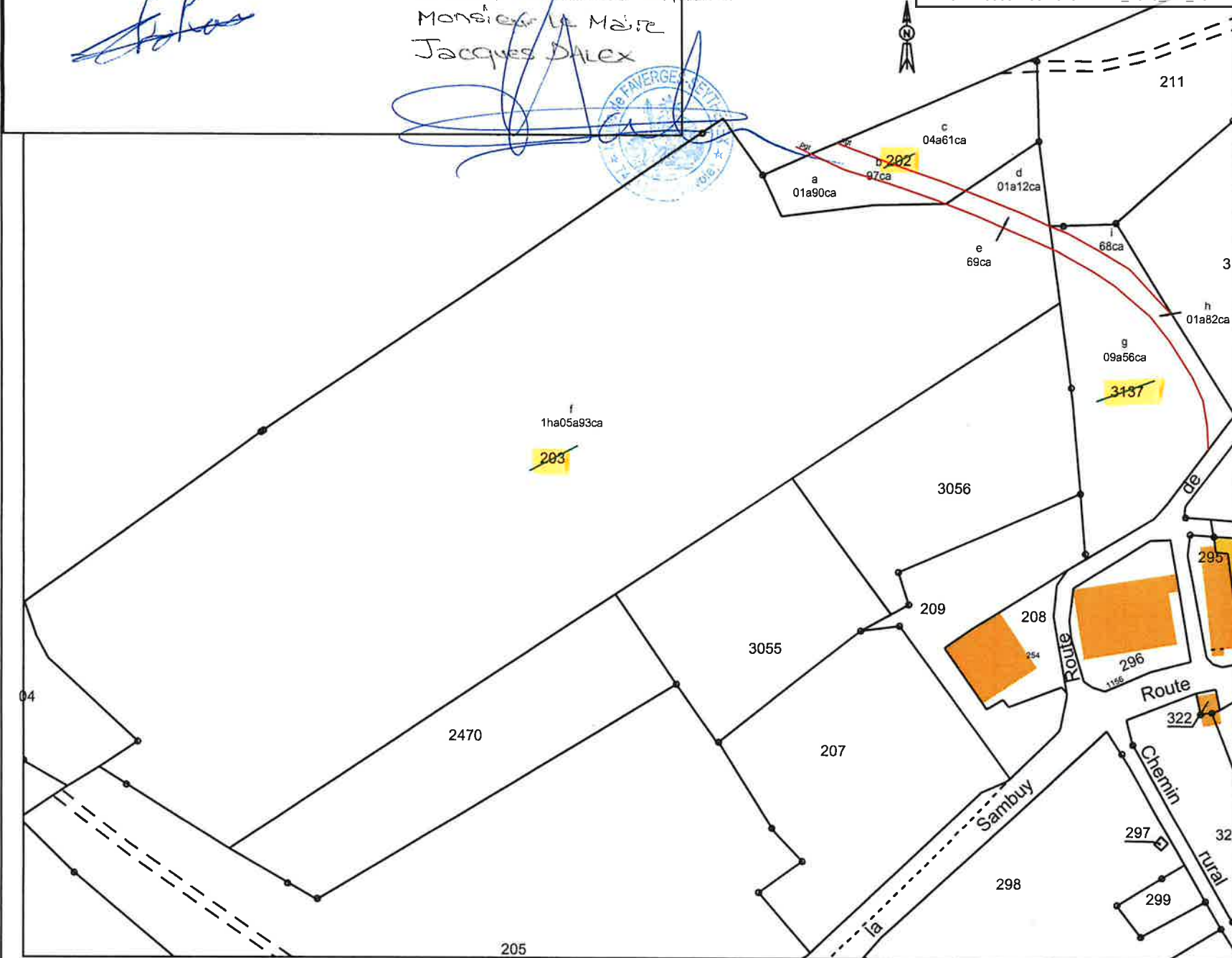

Commune : 074123
Faverger-Seythenex

Numéro d'ordre du document d'arpentage

Document vérifié et numéroté le

A
Par

Section : 270 C2
Feuille(s) : 02
Qualité du plan : non régulier

Echelle d'origine : 1/1000
Echelle d'édition : 1/1000
Date de l'édition : 01/01/1999

MODIFICATION DU PARCELLAIRE CADASTRAL

D'APRES UN EXTRAIT DU PLAN CADASTRAL (D)

Envoyé en préfecture le 29/12/2025

Reçu en préfecture le 29/12/2025

Publié le 29/12/2025

ID : 074-200054138-20251217-D_2025_VIII_164-DE

CERTIFICATION

(Art. 25 du décret n° 55 471 du 30 avril 1955)

Le présent document, certifié par les propriétaires soussignés (3) a été établi (1) :

A - D'après les indications qu'ils ont fournies au bureau ;

B - En conformité d'un piquetage : effectué sur le terrain ;

C - D'après un plan d'arpentage ou de bornage, dont copie ci-jointe, dressé

le 03/10/2024 par M. EUGEROUSSÉ, géomètre à FAVERGES-SEYTHENEX

Les propriétaires déclarent avoir pris connaissance des informations portées
au dos de la chemise 6463.

A. FAVERGES-SEYTHENEX, le

Anciens Cabinets LANCELOT et BILLOUT

Les ARCADES - 50 Place de l'Eglise

74210 FAVERGES

Document dressé par le SARL ARGEO

FOUGEROLLE Géomètre-Expert

à FAVERGES-SEYTHENEX

Date 07/10/2024

Signature :

(1) Payer les mentions utiles. La formule A n'est applicable que dans le cas d'une esquisse (plan révisé par voie de mise à jour), dans la formule B les propriétaires peuvent avoir effectué eux-mêmes le piquetage.

(2) Qualité de la personne agréée (géomètre expert, inspecteur, géomètre ou technicien retraité du cadastre, etc.).

(3) Préciser les noms et qualités du signataire s'il est différent du propriétaire (mandataire, avocat représentant qualité de l'autorité compétente).

Signatures

Monsieur THABUIS Jean-Pierre

.....

La CCSLA

Commune de FAVERGES-SEYTHENEX

Monsieur le Maire

Jacques DALEX

.....

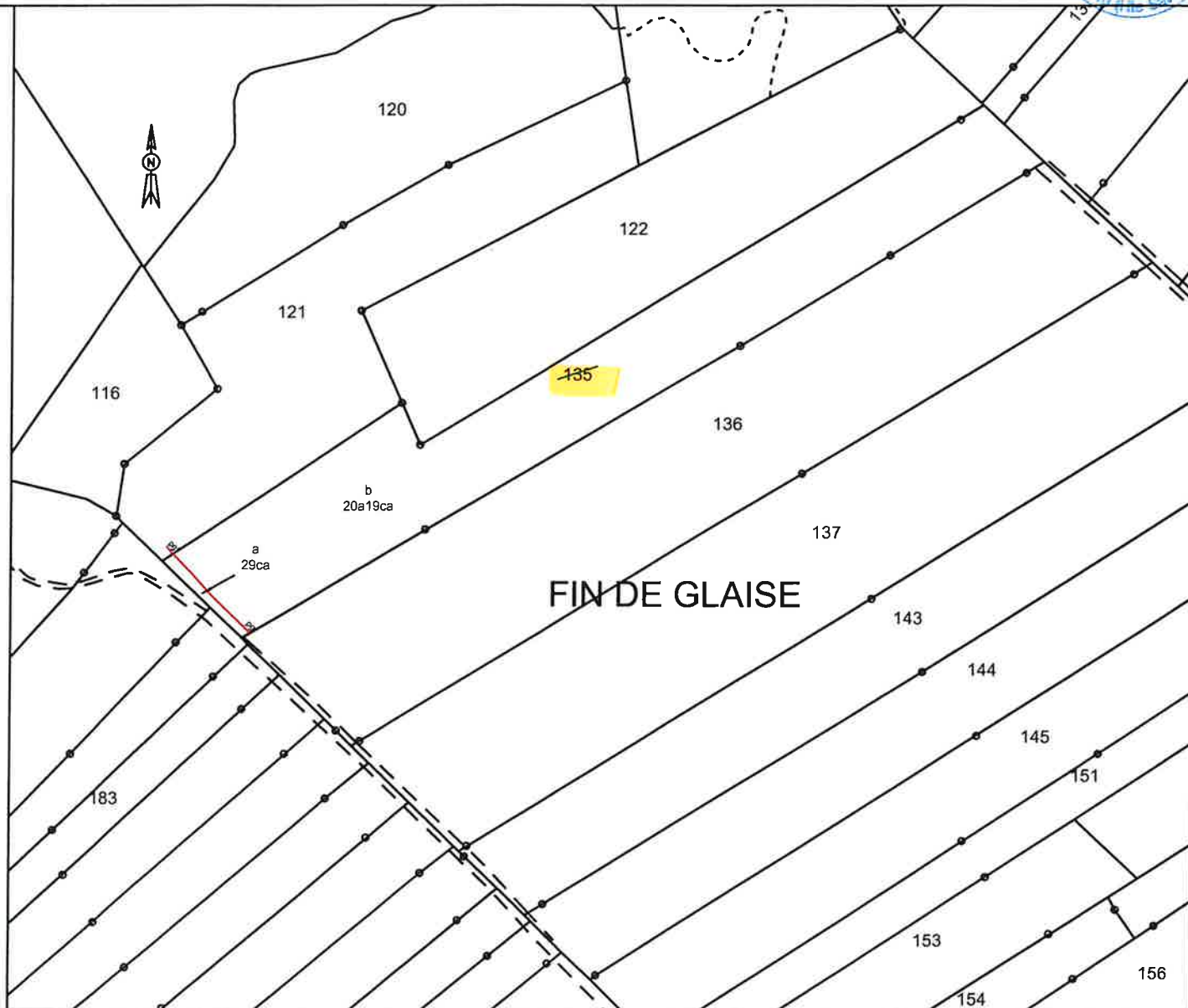

Commune : 074123
Faverges-Seythenex

MODIFICATION DU PARCELLAIRE CADASTRAL
D'APRES UN EXTRAIT DU PLAN CADASTRAL (DGFIP)

Envoyé en préfecture le 29/12/2025

Reçu en préfecture le 29/12/2025

Publié le 29/12/2025

ID : 074-200054138-20251217-D_2025_VIII_164-DE

Numéro d'ordre du document d'arpentage

Document vérifié et numéroté le

A

Par

Section : 270 C2
Feuille(s) : 02
Qualité du plan : non régulier

Echelle d'origine : 1/1000
Echelle d'édition : 1/1000
Date de l'édition : 01/01/1999

CERTIFICATION
(Art. 25 du décret n° 55 471 du 30 avril 1955)

Le présent document, certifié par les propriétaires soussignés (3) a été établi (1) :

A - D'après les indications qu'ils ont fournies au bureau ;

B - En conformité d'un piquetage : effectué sur le terrain ;

C - D'après un plan d'arpentage ou de bornage, dont copie ci-jointe, dressé le 03/10/2024 par M. EUGEROUSSE, géomètre à FAVERGES-SEYTHENEX.

Les propriétaires déclarent avoir pris connaissance des informations portées au dos de la chemise 6463.

A. FAVERGES-SEYTHENEX, le

Document dressé par le SARL ARGEO
FOUGEROUSSE, Géomètre-Expert

à FAVERGES-SEYTHENEX

Date 04/10/2024

Signature : P.O. LANCELON

(1) Rayer les mentions inutiles. La formule A n'est applicable que dans le cas d'une esquisse (plan révisé par voie de mise à jour), dans la formule B les propriétaires peuvent avoir effectué eux-mêmes le piquetage.

(2) Qualité de la personne agréée (géomètre expert, inspecteur, géomètre ou technicien révisé du cadastre, etc.).

(3) Préciser les noms et qualités du signataire s'il est différent du propriétaire (mandataire, avoué représentant qualité de l'autorité compétente).

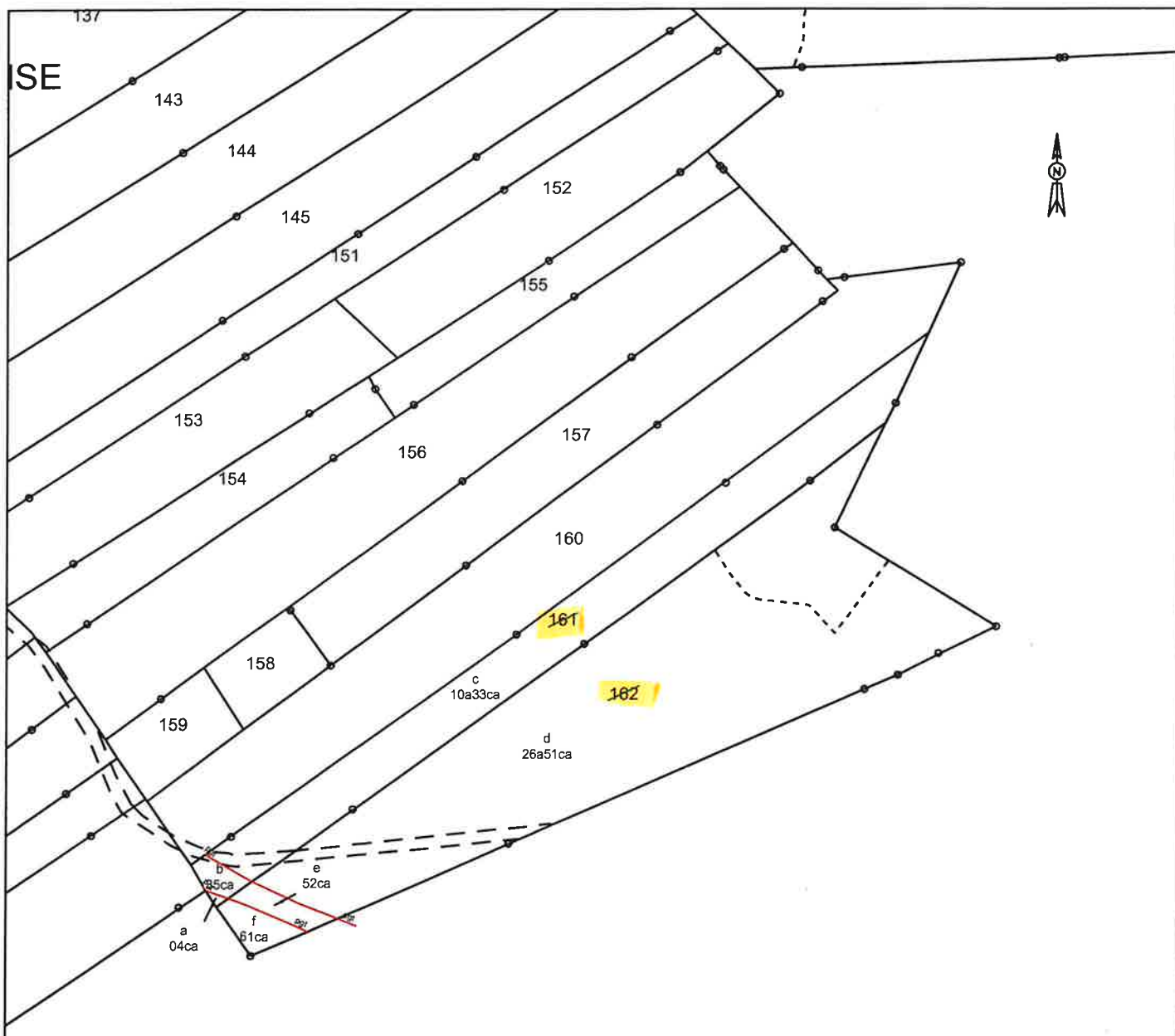

Signatures

Monsieur THABUIS Jean-Pierre

La CCSLA
Commune de FAVERGES-SEYTHENEX
Monsieur le Maire
Jacques DALEX