

# MODIFICATION DU PARCELLAIRE CADASTRAL

## D'APRES UN EXTRAIT DU PLAN CADASTRAL (DGFIP)

Commune : 074123  
Faverge-Seythenex

Numéro d'ordre du document d'arpentage

Document vérifié et numéroté le .....

A .....  
Par .....

Section : 270 C  
Feuille(s) : 12  
Qualité du plan : non régulier  
Echelle d'origine : 1/1000  
Echelle d'édition : 1/500  
Date de l'édition : 01/01/1999

### CERTIFICATION (Art. 25 du décret n° 55 471 du 30 avril 1955)

Le présent document d'arpentage, certifié par les  
propriétaires soussignés (3) a été établi (1) :

A - D'après les indications qu'ils ont fournies au bureau

B - En conformité d'un piquetage : .....  
effectué sur le terrain;

C - D'après un plan d'arpentage ou de bornage, dont copie  
et jointe, dressé le ..... par M .....  
géomètre à .....

Les propriétaires déclarent avoir pris connaissance  
des informations portées au dos de la chemise 6463

A FAVERGES-SEYTHENEX, le .....

Cachet du rédacteur du document :

ARGEO  
André CABRILIS LANCRIEN et FILAUD  
Rue de la "Les APOCOPES" - 50 Route de l'Eglise  
74230 FAVERGES  
Tél : 04 50 44 44 66  
Email : argeo@argeo73.fr

Document dressé par la SARL ARGE

FOUGEROUSSE Géomètre-Expert

à : FAVERGES-SEYTHENEX

Date : 15/09/2025

Signature :

(1) Rayer les mentions inutiles. La formule A n'est applicable que dans le cas  
d'une esquisse (plan révisé par voie de mise à jour), dans la formule B, les  
propriétaires peuvent avoir effectué eux-mêmes le piquetage.

(2) Qualité de la personne agréée (géomètre expert, inspecteur, géomètre ou  
technicien retraité du cadastre, etc.).

(3) Préciser les noms et qualités du signataire s'il est différent du propriétaire  
(mandataire, avocat représentant qualifié de l'autorité compétente).

## Signatures

Monsieur THABUIS Jean-Pierre

*[Signature]*

La Commune

Monsieur le Maire  
Jacques DALEX

Envoyé en préfecture le 29/12/2025

Reçu en préfecture le 29/12/2025

Publié le 29/12/2025

ID : 074-200054138-20251217-D\_2025\_VIII\_164-DE

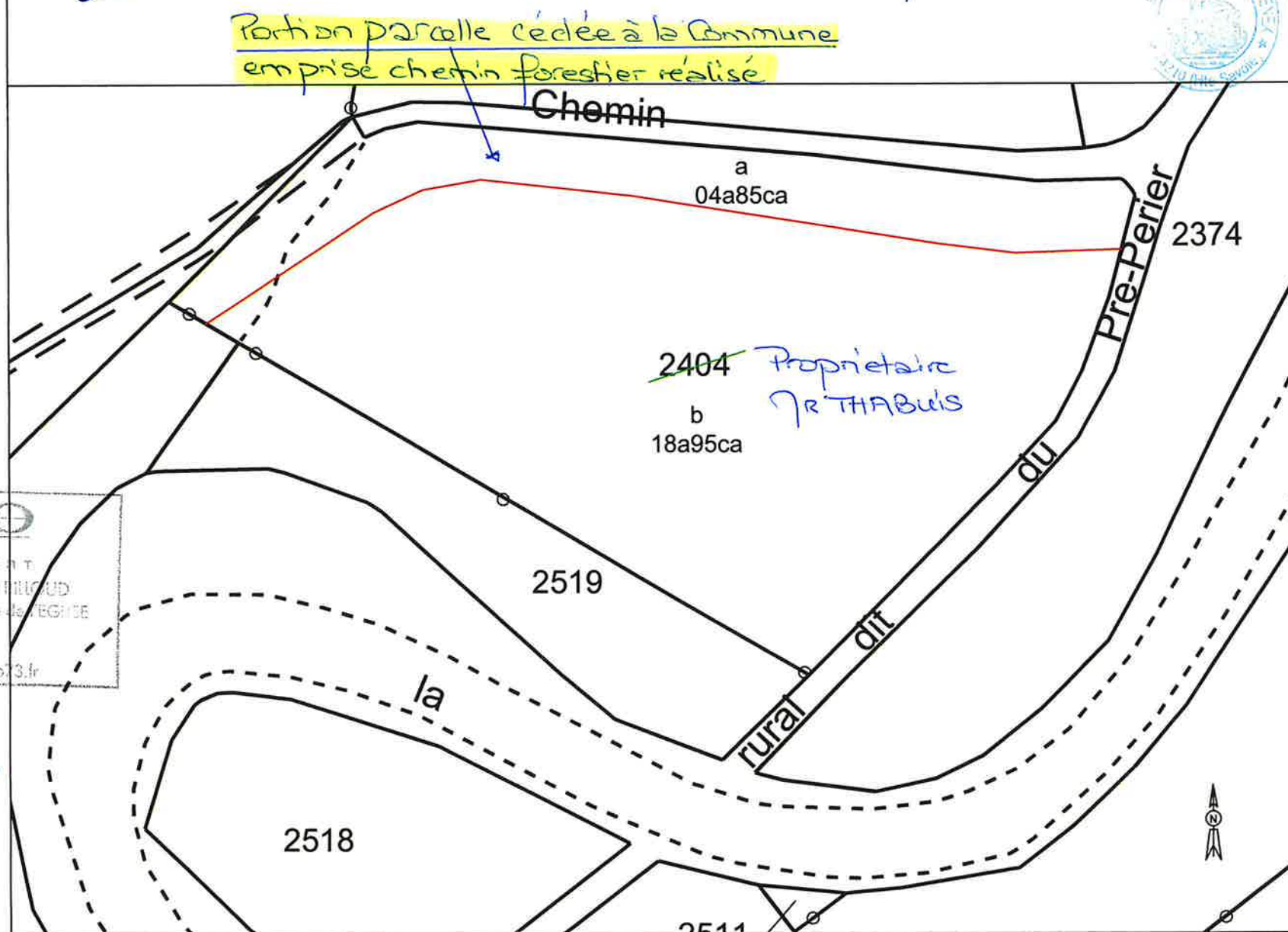

# MODIFICATION DU PARCELLAIRE CADASTRAL

## D'APRES UN EXTRAIT DU PLAN CADASTRAL (DGFI)

Commune : 074123  
Faverge-Seythenex

Numéro d'ordre du document d'arpentage

Document vérifié et numéroté le

A

Par

Section : 270 C  
Feuille(s) : 12  
Qualité du plan : non régulier  
Echelle d'origine : 1/1000  
Echelle d'édition : 1/500  
Date de l'édition : 01/01/1999

### CERTIFICATION (Art. 25 du décret n° 55 471 du 30 avril 1955)

Le présent document d'arpentage, certifié par les  
propriétaires soussignés (3) a été établi (1) :

A - D'après les indications qu'ils ont fournies au bureau

B - En conformité d'un piquetage :  
effectué sur le terrain;

C - D'après un plan d'arpentage ou de bornage, dont copie  
et jointe, dressé le par M  
géomètre à

Les propriétaires déclarent avoir pris connaissance  
des informations portées au dos de la chemise 6463

A FAVERGES-SEYTHENEX, le

Cachet du rédacteur du document

GEOMETRE-EXPERT

Ancien Cabinet LANCELON & BILLOUD

Résidence "Les ACCADES" - 50 Place de l'Eglise

74123 FAVERGES

Document dressé par la SARL ARGEO

FOUGEROUSSÉ Géomètre-Expert

à : FAVERGES-SEYTHENEX

Date : 15/09/2025

Signature :

(1) Rayer les mentions inutiles. La formule A n'est applicable que dans le cas  
d'une esquisse (plan rénové par voie de mise à jour), dans la formule B, les  
propriétaires peuvent avoir effectué eux-mêmes le piquetage.

(2) Qualité de la personne agréée (géomètre expert, inspecteur, géomètre ou  
architecte inscrit au cadastre, etc.).

(3) Préciser les noms et qualités des signataires s'il est différent du propriétaire  
(mandataire, avocat représentant qualité de l'autorité assemblée).

Signature  
La Commune de FAVERGES-SEYTHENEX

Monsieur Le Maire  
Jacques DALEX



Parcelle communale cédée  
à M THABUIS

Propriétaire M THABUIS

2404

Emprise chemin forestier

rural

a  
05a13ca

b  
02a30ca

Sambuy

2373

2374

Pre-Perier

c  
08a55ca

du

dit

rural

2376

2377

Envoyé en préfecture le 29/12/2025

Reçu en préfecture le 29/12/2025

Publié le 29/12/2025

ID : 074-200054138-20251217-D\_2025\_VIII\_164-DE

S2LO