Envoyé en préfecture le 07/05/2025
Reçu en préfecture le 07/05/2025
Publié le 07/05/2025
ID : 074-200054138-20250429-A_2025_G_197-AR

Commune de Faverges Seythenex

Unités pastorales

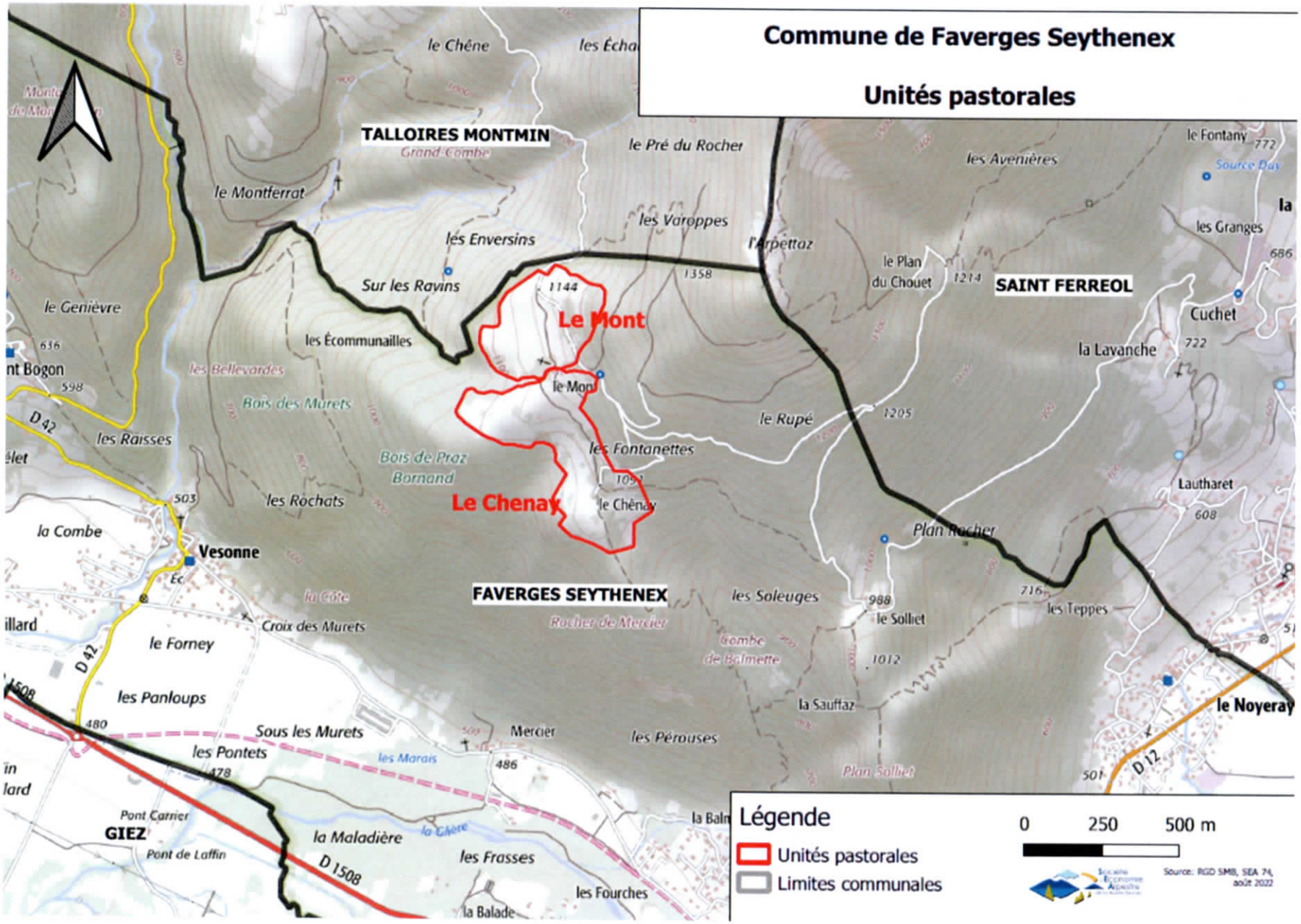

Envoyé en préfecture le 07/05/2025
Reçu en préfecture le 07/05/2025
Publié le 07/05/2025
ID : 074-200054138-20250429-A_2025_G_197-AR

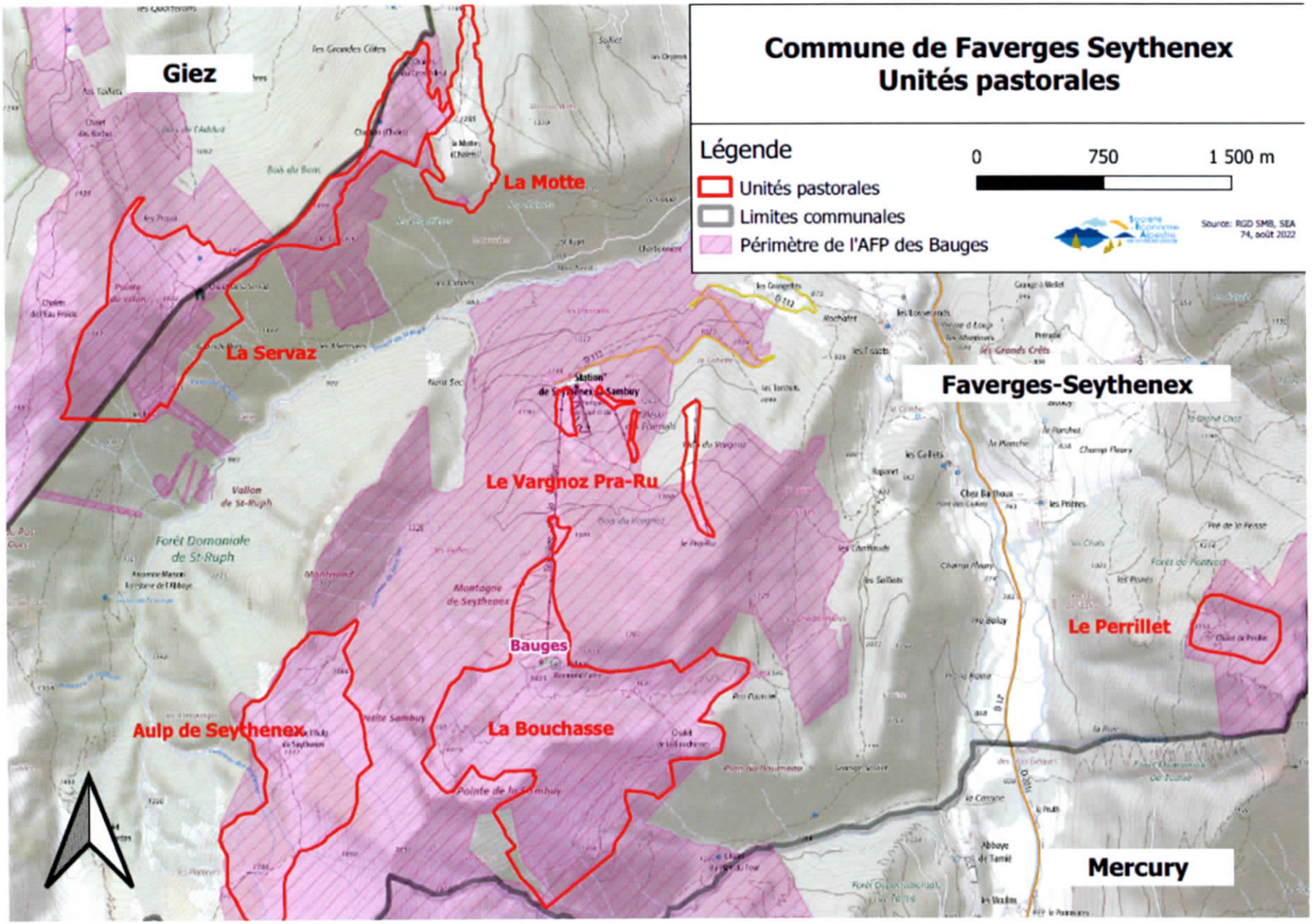

N°A.2025.G.197
[3.5 Autres actes de gestion du domaine public]